

TATA TERTIB PENGENALAN PROGRAM STUDI (PPS)

STIKES JENDERAL A. YANI CIMAH

TAHUN 2017/2018

A. TATA TERTIB UMUM

1. Peserta PPS tidak diperkenankan membawa kendaraan (roda dua maupun roda empat) ke wilayah kampus Stikes Jenderal A. Yani Cimahi, kecuali peserta PPS non Reguler selama PPS TA.2017/2018
2. Peserta PPS wajib datang tepat waktu sesuai waktu yang telah ditetapkan oleh seksi acara (pukul 06.30) di area yang telah ditentukan (lapangan tenis Kampus Stikes Jenderal A. Yani Cimahi)
3. Peserta PPS diperkenankan untuk membawa *handphone* dengan keadaan silent atau dimatikan selama PPS berlangsung
4. Peserta PPS harus membiasakan menerapkan 5S (senyum, sapa, salam, sopan, santun) kepada seluruh keluarga besar Stikes Jenderal A. Yani Cimahi
5. Peserta diwajibkan membawa seluruh barang bawaan serta menyelesaikan tugas yang telah diinstruksikan oleh panitia
6. Peserta PPS tidak diperkenankan membawa senjata tajam
7. Peserta PPS tidak diperbolehkan membawa, menggunakan rokok, narkoba atau bahan berbahaya lainnya

B. TATA TERTIB IDENTITAS DAN SERAGAM

1. Peserta PPS wajib membawa dan memakai papan nama (*name tag*) warna sesuai warna bendera program studi masing-masing:
 - a. Ungu muda (kertas asturo ungu No. 26) untuk program studi Ilmu Kesehatan Masyarakat (S-1) (reguler dan non reguler)
 - b. Hijau tua (karton manila no.8) untuk program studi Ilmu Keperawatan (S-1) (reguler dan non reguler)
 - c. Putih (karton manila) untuk program studi Keperawatan (D-3)
 - d. Biru muda (karton manila No. 16) untuk program studi Kebidanan (D-3)
 - e. Kuning (karton manila No. 5) untuk program studi Analis Kesehatan (D-3)
 - f. Hijau muda (karton manila No. 9) untuk program studi Ilmu Keperawatan (S-2)

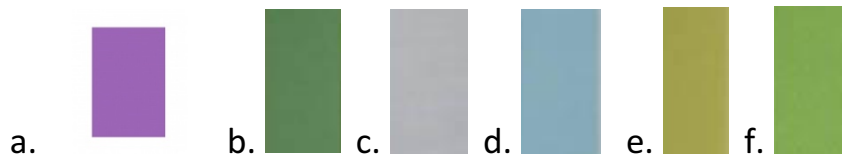

Keterangan Gambar

- a. Warna ungu Asturo No. 26, untuk program studi Ilmu Kesehatan Masyarakat (S-1) (reguler dan non reguler)
- b. Warna hijau tua karton manila no.8 untuk program studi Ilmu Keperawatan (S-1) (reguler dan non reguler)
- c. Warna putih karton manila untuk program studi Keperawatan (D-3)
- d. Warna biru muda karton manila No. 16 untuk program studi Kebidanan (D-3)
- e. Warna kuning karton manila No. 5 untuk program studi Analisis Kesehatan (D-3)
- f. Warna hijau muda (karton manila No. 9) untuk program studi Ilmu Keperawatan (S-2)

2. Name tag

- a. Ukuran 9x5.5 cm, warna sesuai program studi (poin No. B1)
- b. Tidak dilaminasi
- c. *Name tag* diberi tulisan berwarna hitam berisi
 - Foto ukuran 3x4 cm dengan latar belakang merah
 - Nama Lengkap
 - Program Studi

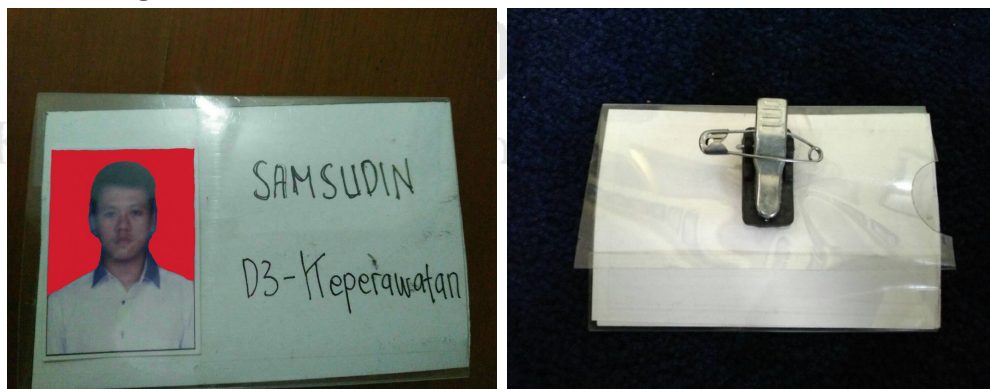

Contoh untuk *name tag*

3. Peserta PPS diwajibkan berpenampilan rapih, bersih, dan sopan dengan ketentuan:

a. Laki-laki

- Baju kemeja putih polos tidak transparan dan celana bahan hitam (tidak diperbolehkan jeans dan baju harus dimasukkan ke dalam celana)
- Rambut rapih dengan potongan 2,1,1 dan tidak dicat warna apapun
- Sepatu dominan berwarna hitam dan bertali hitam (jika ada tali)
- Kaos kaki berwarna dominan putih
- Tidak boleh bertato
- Kuku tidak boleh panjang dan tidak diwarnai
- Tidak boleh menggunakan aksesoris berlebihan kecuali jam tangan
- Tidak boleh menggunakan *soft lens*



Contoh potongan rambut

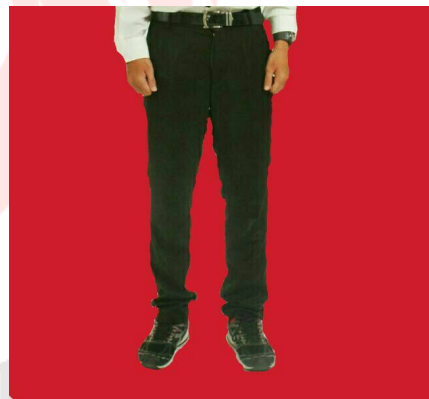

Contoh Baju dan Celana

Peserta PPS Laki-laki

b. Perempuan

- Baju kemeja putih polos tidak transparan dan celana atau rok (model rempel atau span yang tidak ketat), bahan berwarna hitam (baju dimasukkan dan tidak diperbolehkan memakai celana *jeans*)
- Kerudung berwarna putih dan memakai dalam kerudung (ciput topi) berwarna putih (tidak mengenakan kerudung

pashmina atau kerudung instan, bahan kerudung dapat berupa paris, saudia, atau kain yang tidak tipis dan menerawang)

- Apabila tidak mengenakan kerudung diwajibkan menggunakan *hairnet* (tidak berponi) dan rambut tidak dalam keadaan dicat
- Sepatu dominan berwarna hitam dan bertali hitam (jika ada tali)
- Kaos kaki berwarna dominan putih
- Kuku tidak boleh panjang dan tidak diwarnai
- Tidak menggunakan *make up*
- Tidak boleh menggunakan aksesoris berlebihan kecuali jam tangan
- Tidak boleh menggunakan *soft lens*



Contoh Peserta PPS perempuan
Yang menggunakan kerudung



Contoh Peserta PPS perempuan
yang tidak menggunakan kerudung



Contoh seragam bawahan peserta PPS perempuan
(rok atau celana bahan)

4. TATA TERTIB PRESENSI/DAFTAR KEHADIRAN PPS

- Peserta PPS wajib registrasi ulang (presensi) kepada panitia PPS sebelum memasuki area lapangan
- Peserta PPS berhak mendapatkan cap atau tandatangan dari panitia
- Peserta PPS wajib mengetahui nama bagus atau nama panggilan yang akan diberitahukan pada saat presensi.

5. PESERTA YANG TIDAK MENGIKUTI TATA TERTIB AKAN DIBERIKAN SANKSI SESUAI PERATURAN YANG BERLAKU

6. TATA TERTIB INI DIBUAT ATAS DASAR SK KEMENRISTEKDIKTI NOMOR: 096/B1/SK/2016 DAN KOMISI DISIPLIN STIKES JENDERAL A. YANI CIMAH

7. PERTANYAAN LEBIH LANJUT DAPAT MENGHUBUNGI LINE: NURLIANA ATAU PERDINA, 082167400600.

Cimahi, 31 Agustus 2017

**Penanggungjawab
Pengenalan Program Studi (PPS)**



R. Setijo Widodo, dr.,Sp.KFR

**Ketua Pelaksana
Pengenalan Program Studi (PPS)**



Teguh Akbar Budiana, SKM.,M.Gizi

STIKES Jenderal Achmad Yani Cimahi

Sanksi bagi peserta PPS yang melanggar peraturan

1. Sanksi ringan

Diberikan apabila peserta PPS melanggar sebanyak satu (1) kali pelanggaran di setiap opsi peraturan. Sanksi yang berhak diberikan yaitu:

- A. Teguran dan peringatan
- B. Diberi pembinaan moral dan akhlak
- C. Bernyanyi di depan seluruh peserta PPS
- D. Bagi peserta PPS yang membawa kendaraan roda dua, diberi mendorong kendaraannya sampai lingkungan kampus dan bagi peserta PPS yang membawa kendaraan roda 4 diberikan sanksi untuk membersihkan sampah di lingkungan kampus
- E. Peserta yang melanggar peraturan mengenai *name tag*, diberikan peringatan berupa coretan dengan spidol merah

2. Sanksi sedang

Diberikan apabila peserta PPS melanggar sebanyak lebih dari atau sama dengan dua (2) kali pelanggaran di setiap opsi atau jumlah jenis pelanggaran sebanyak lebih dari atau sama dengan tiga (3) jenis. Sanksi yang berhak diberikan yaitu:

- A. Tindakan langsung memotong rambut peserta jika dimulai pada hari ke dua (2) tidak berpenampilan dengan tepat sesuai peraturan
- B. Mengambil barang-barang yang tidak boleh di bawa selama kegiatan PPS (rokok, benda tajam, alkohol, dll) secara langsung
- C. Pidato/orasi (maksimal 4 menit)
- D. Di beri tugas khusus (edukasi)
- E. Membersihkan ruangan

3. Sanksi berat

Diberikan apabila peserta PPS tidak hadir dan mengikuti kegiatan PPS sesuai dengan ketentuan yang berlaku. Sanksi ini diberikan pula kepada peserta PPS yang melanggar peraturan yang berat. Sanksi yang berhak diberikan yaitu:

- A. *Push up* maksimal lima (5) kali dan *bending* atau *sit up* maksimal sepuluh (10) kali dalam satu tindakan
- B. Diserahkan kepada panitia pusat
- C. Diserahkan kepada panitia Stikes
- D. Di serahkan kepada pihak yang berwajib (polisi)
- E. Mengikuti PPS kembali di tahun berikutnya